

# BauCaD-Aktuell: KW04/2017 V4.00.06

## Stahlbeton: Schnitteisen mit Strahlen-, Verlege- und Leiter-Darstellung

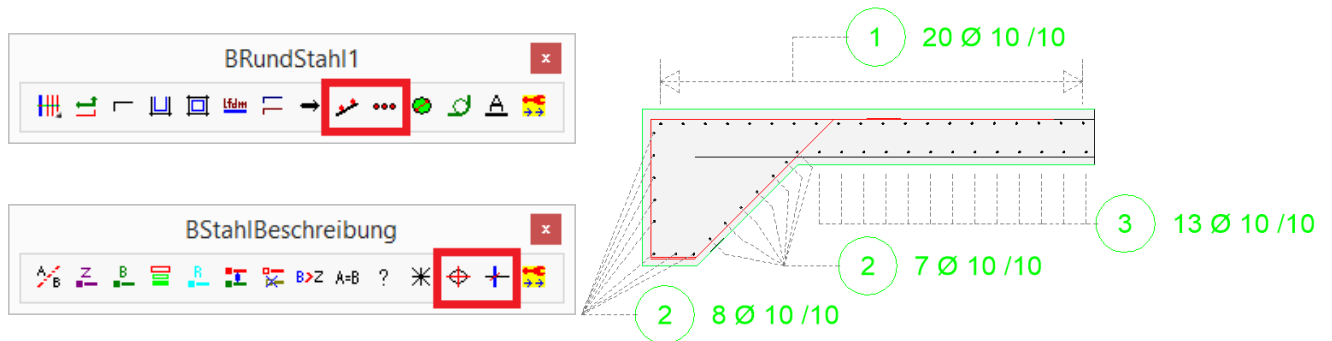

Nach der Platzierung des Bewehrungs-Textes kann für die Markierung der Schnitteisen unter folgenden Darstellungsformen gewählt werden:

### Strahlen:

\*? E \* LX|Auto|Verlegung|Leiter|'ST'rahlen \* In welche Richtung <0.0> :ST

Der Wert "LX" bestimmt den senkrechten Abstand der Strahlen zum Schnitteisen:

\*? E \* LX|Auto|Verlegung|Leiter|'ST'rahlen \* In welche Richtung <0.0> : LX

\*? E R \* Lx .. senkrechter Abstand vom 'SchnittEisen' <17.5> :

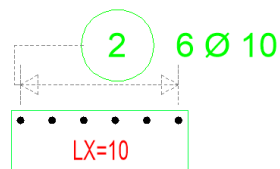
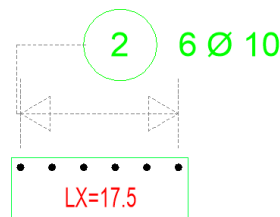

### Verlegung:

\*? E \* LX|Auto|'Ve'rlegung|Leiter|STrahlen \* In welche Richtung <0.0> :V

Der Wert "LX" bestimmt hier die Größe der Verlegelinie:

\*? E \* LX|Auto|'Ve'rlegung|Leiter|STrahlen \* In welche Richtung <0.0> :LX

\*? E R \* Lx .. senkrechter Abstand vom 'SchnittEisen' <17.5> :

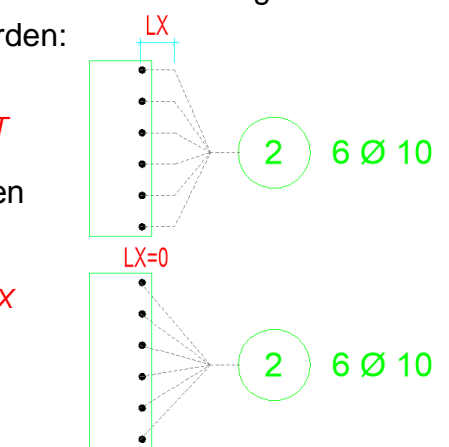

### Leiter:

\*? E \* LX|Auto|Verlegung|'Le'iter|STrahlen \* In welche Richtung <0.0> :L

Der Wert "LX" bestimmt den senkrechten Abstand der "Leiter" zu den Schnitteisen:

\*? E \* LX|Auto|Verlegung|Leiter|'ST'rahlen \* In welche Richtung <0.0> : LX

\*? E R \* Lx .. senkrechter Abstand vom 'SchnittEisen' <17.5> :

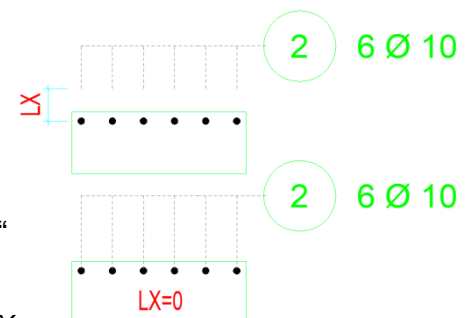

### Automatik:

\*? E \* LX|'Au'to|Verlegung|Leiter|STrahlen \* In welche Richtung <0.0> :A

Die Automatik wählt, je nach Beschriftungspunkt des Textes, die günstigste Variante aus.

Die Definition der Schnitteisen wird über obige Befehle unterschiedlich durchgeführt. Der nachfolgende Befehlsablauf zur Beschriftung ist aber für diese Befehle identisch.

Geben Sie bei der Abfrage zum Stabauszug "B" für Beschriftung ein.

\* ? \*N"ichts | **"B"eschriftung** | "S"tabauszug (Längen-Ermittlung) \* <B> : **B**

Wählen Sie den zugehörigen A-Text in der Zeichnung.

°Beschriftungs-Symbol: AText führt zu neuem (BText/ZText) | BText/ZText für Markierung.

\* ? \* Beschriftungs-Symbol wählen | <Neu> : : **Pick A-Text**

Platzieren Sie den B-Text für die Zeigelinien.

°\* N S I M E L Q T Z P B -K- O \*

\*? 0 2 3 4 6 NI \* Neuer BText/ZText wohin? | <Vorhanden> : **Pick**

Zuletzt kann der B-Text in einen Z-Text umgewandelt werden. Dadurch wird die Anzahl der Schnitteisen im A-Text hinzugezählt.

°A-B/Z-Verknüpfung:

\* ? BText in ZText wandeln? <Nein> : **J**

### Hinweis zur Verwendung über die Befehle Strich- / Kreis-Markierung

Die Erzeugung von Schnitteisen über diese Befehle erfolgt durch die Option "Strahlen" nach dem Befehlsaufruf:

\*? 0 2 3 4 6 NI \* **STrahlen** | ZEigelinie | 1. Punkt \* : **ST**